

SEQUÊNCIA DE ATIVIDADES DE CIÊNCIAS

Aluno(a): _____ Data: 19/06/2020

Orientações:

- 1 – Assista ao vídeo: <https://bit.ly/ClaissificacaoDosAnimais>
- 2 – Leia o texto e o enunciado das atividades com atenção.
- 3 – Na dúvida, busque orientação da professora.
- 4 – Ao terminar a atividade, encaminhar para o e-mail de sua professora.

Bom trabalho!

1. **Objetivo** - reconhecer como ocorre a integração/relação entre animais e plantas, ampliando a ideia de biodiversidade.
 - aprofundar os conhecimentos acerca dos grupos de animais invertebrados e vertebrados;

TEMA DE ESTUDO

OS ANIMAIS

Classificar os seres vivos, significa organizá-los em grupos de acordo com suas características.

Agrupar seres vivos com características semelhantes é uma forma de classificação.

No vídeo que você acabou de assistir aparecem vários animais. Escreva abaixo quais conseguiu observar.

Se você fosse responsável por classificar esses animais, de que maneira iria classificá-los?

- Que características apresentadas no texto da ficha abaixo podem ser usadas para classificar esses animais?



Cupim: vive dentro do solo ou da madeira; alimenta-se principalmente de madeira e não tem coluna vertebral. Mede cerca de 1 centímetro de comprimento.

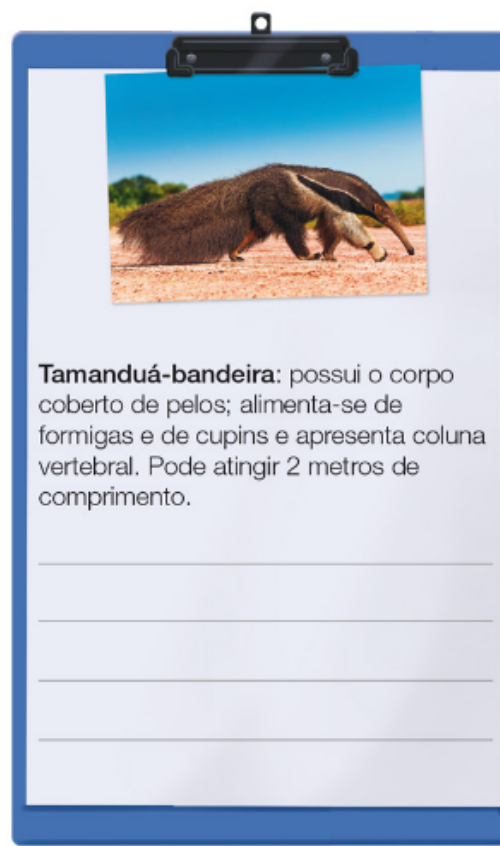

Tamanduá-bandeira: possui o corpo coberto de pelos; alimenta-se de formigas e de cupins e apresenta coluna vertebral. Pode atingir 2 metros de comprimento.

CUPIM: NAIBAN K FOTOS/SHUTTERSTOCK; TAMANDUÁ: WATER RIGHTS/MASTERFILE/LATINSTOCK; ILUSTRAÇÕES: FABIO EIJI SIRA-SUMA

- Ligue as colunas indicando o que os animais de cada conjunto têm em comum.



Vivem em ambiente aquático.



Vivem em ambiente terrestre.

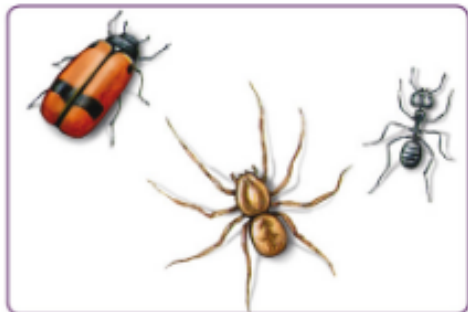

Têm concha.

ILUSTRAÇÕES: CECÍLIA IWASHITA

- Os animais podem habitar uma grande variedade de lugares. Podem ser herbívoros ou carnívoros, entre outras características.

Escolha um dos animais acima e faça uma pesquisa sobre ele.

Procure informações como: a região que habita, do que se alimenta, se serve de alimento para outros animais, se pode ser benéfico ou perigoso para o ser humano, etc.

Registre sua pesquisa no formato de um cartaz para apresentar a seus colegas.